

## Accueil de Jour

### « Les Saules »

**Adresse :** 1 rue Verrier Lebel — 80000 Amiens

**Tél :** 03.22.43.95.10

**Mail :** les.saules@epmsa-amiens.fr



La capacité d'accueil est de 15 places

Accueil spécifique pour les personnes ayant la maladie d'Alzheimer et troubles apparentés



Proche du Parc de la Hotoie

Une équipe spécialisée et formée

Pour tous renseignements, le personnel vous accueille du **lundi au vendredi** de **9h30 à 18h00**.

## EHPAD

### Château de Montières

**Adresse :** 162 rue Baudoin d'Ailly — 80000 Amiens

**Tél :** 03.22.43.27.42 — **Fax :** 03.22.43.69.37

**Mail :** chateaudemontieres@epmsa-amiens.fr



La capacité d'accueil est de 70 résidents



L'EHPAD est situé au **cœur du Parc du Château de Montières**



Un espace collectif convivial

**Chambres d'environ 20 m<sup>2</sup>,**  
la moitié avec balcon

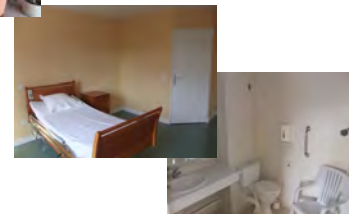

Pour tous renseignements, la secrétaire vous accueille du **lundi au vendredi** de **9h00 à 12h50** et de **13h30 à 17h00**.



**Siège social :**

Résidence les Quatre Chênes

8 rue Lescouvé 80000 Amiens

L'Etablissement Public Médico-Social d'Amiens regroupe 4 EHPAD (Etablissements d'Hébergement pour Personnes Agées Dépendantes) et 1 Accueil de Jour



EHPAD les Quatre Chênes



EHPAD Léon Burckel



Accueil de Jour Les Saules



EHPAD Paul Claudel



EHPAD Château de Montières

**Tél :** 03.22.33.23.07 — **Fax :** 03.22.33.23.41

**Mail :** siege@epmsa-amiens.fr

**Site internet :** [www.epmsa-amiens.com](http://www.epmsa-amiens.com)

## EHPAD

### Les Quatre Chênes

**Adresse :** 8 rue Lescouvé—80000 Amiens

**Tél :** 03.22.33.23.00—**Fax :** 03.22.33.23.04

**Mail :** lesquatrechenes@epmsa-amiens.fr



La capacité d'accueil est de 89 résidents

## EHPAD

### Léon Burckel

**Adresse :** 1 rue Verrier Lebel — 80000 Amiens

**Tél :** 03.22.43.25.12—**Fax :** 03.22.43.95.14

**Mail :** leonburckel@epmsa-amiens.fr



La capacité d'accueil est de 96 résidents

## EHPAD

### Paul Claudel

**Adresse :** 5 rue l'Ours et la Lune — 80000 Amiens

**Tél :** 03.22.40.32.20—**Fax :** 03.22.40.32.21

**Mail :** paulclaudel@epmsa-amiens.fr



La capacité d'accueil est de 90 résidents



**Une unité sécurisée** pouvant accueillir 11 personnes

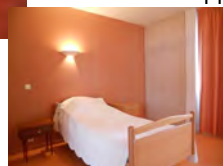

Un cadre agréable, à proximité du Centre Ville



**Chambres d'environ 20 m<sup>2</sup>** et un espace collectif convivial

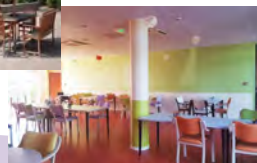

Pour tous renseignements, la secrétaire vous accueille du **lundi au vendredi de 9h00 à 12h50** et de **13h30 à 17h00**.



**Appartements particuliers d'environ 35—40 m<sup>2</sup>** avec balcon



**4 places**  
En Hébergement Temporaire

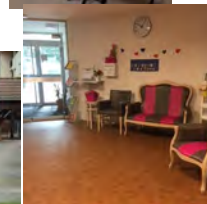

Proche de l'hippodrome, à proximité du **Parc de la Hotoie** et des commerces

Pour tous renseignements, la secrétaire vous accueille du **lundi au vendredi de 9h00 à 12h50** et de **13h30 à 17h00**.



**Chambres de 21 m<sup>2</sup>** dont certaines avec balcons

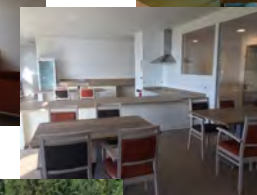
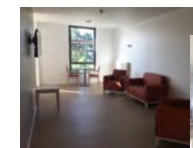

Proche de toutes commodités

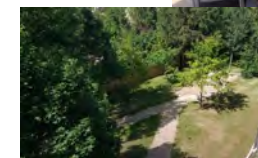

EHPAD **lumineux** dans un cadre verdoyant

Pour tous renseignements, la secrétaire vous accueille du **lundi au vendredi de 9h00 à 12h50** et de **13h30 à 17h00**.